

WOONT U  
BINNENKORT  
OP NUMMER

4

KLEINE DORPSSTRAAT

BERGEN (NH)



# IN HET HART VAN BERGEN

Wonen in het hart van Bergen – Sfeervol 2-kamer appartement met zonnige tuin.

Welkom in De Heerlijkheid, zoals Bergen liefkozend wordt genoemd. Aan de sfeervolle Kleine Dorpsstraat ligt dit moderne 2-kamerappartement, waar comfort, gezelligheid en een vleugje luxe samenkomen.

Hier woont u letterlijk midden in het dorp, met alle fijne winkels, boetiekjes, restaurants en terrasjes op loopafstand. En toch kunt u thuis genieten van rust, ruimte en uw eigen zonnige achtertuin.

## Indeling

Bij binnenkomst via de L-vormige gang vindt u toegang tot de meterkast, toiletruimte, stookruimte, badkamer, slaapkamer en de woonkamer. De royale woonkamer is extra ruim doordat één van de voormalige slaapkamers erbij is getrokken.

Dankzij de open keuken met inbouwapparatuur en de dubbele openslaande deuren naar de privacyvolle tuin voelt de ruimte licht en uitnodigend aan.

De achtertuin is een heerlijke plek om te ontspannen: zonnig gelegen, met een charmant doorkijkje naar de Kleine Dorpsstraat. Hier drinkt u in de zomer uw eerste kop koffie of geniet u van een goed glas wijn aan het einde van de dag.

De slaapkamer beschikt over een praktische, op maat gemaakte inbouwkast – stijlvol én functioneel.





#### Bijzonderheden:

- Gelegen in het centrum van Bergen, alles op loopafstand.
- Voormalig 3-kamer appartement, nu een ruime 2-kamer woning.
- Zonnige en beschutte achtertuin van 33m<sup>2</sup> met sfeervol uitzicht.
- Directe aanvaarding mogelijk,
- instapklaar en modern afgewerkt.
- Gezamenlijke fietsenberging op de begane grond.
- Servicekosten: € 133,00 per maand.
- Alle maten en afmetingen zijn indicatief, hieraan kunnen geen rechten worden ontleend.
- Wij adviseren iedere belangstellende een eigen aankoopmakelaar of adviseur mee te brengen.

Dit appartement is ideaal voor wie houdt van de levendigheid van Bergen, maar ook waarde hecht aan een fijne en comfortabele woonruimte en een gezellige omsloten tuin. Wandel zo naar uw favoriete terras, bezoek de kunstgalerie om de hoek, of fiets binnen 15 minuten naar het strand en de duinen.

Hier woont u écht in het hart van het dorp, met alle vrijheid om te genieten van wat Bergen zo bijzonder maakt.



# KENMERKEN

TYPE WONING  
SOORT WONING  
BOUWJAAR

GEBRUIKERSOPPERVERLAKTEN  
INHOUD  
WOONOPPERVERLAKTE  
AANTAL KAMERS

ONDERHOUD BINNEN  
ONDERHOUD BUITEN

VERWARMING

WARMWATER

ISOLATIEVOORZIENING  
ENERGIE PRESTATIECERTIFICAAT

GROOTTE EN LIGGING TUIN

KADASTRALE KENMERKEN  
GEMEENTE  
SECTIE  
NUMMER  
PERCEELOPPERVERLAKTE  
SOORT EIGENDOM

APPARTEMENT  
BENEDENWONING  
2016

227 M<sup>3</sup>  
68 M<sup>2</sup>  
2

GOED  
GOED

C.V.-KETEL INTERGAS HRE28/24 UIT 2016,  
VLOERVERWARMING

C.V.-KETEL

VOLLEDIG GEISOLEERD  
A

38M<sup>2</sup>, ZUIDOOST

BERGEN NH  
A

5945  
98 M<sup>2</sup>  
VOLLE EIGENDOM

**VRAAGPRIJS**

**€ 499.500 K.K.**





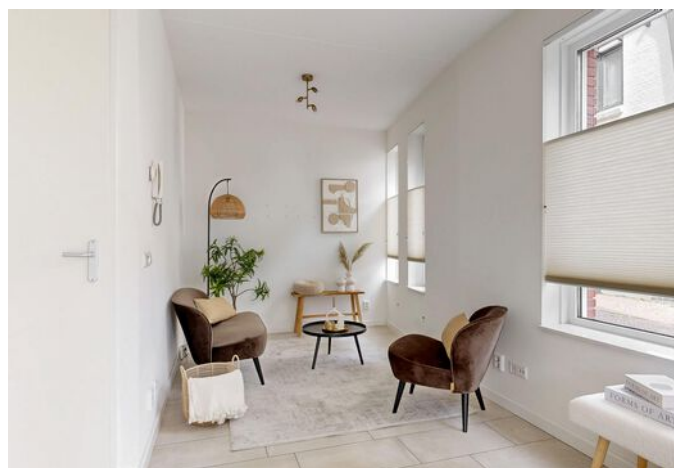
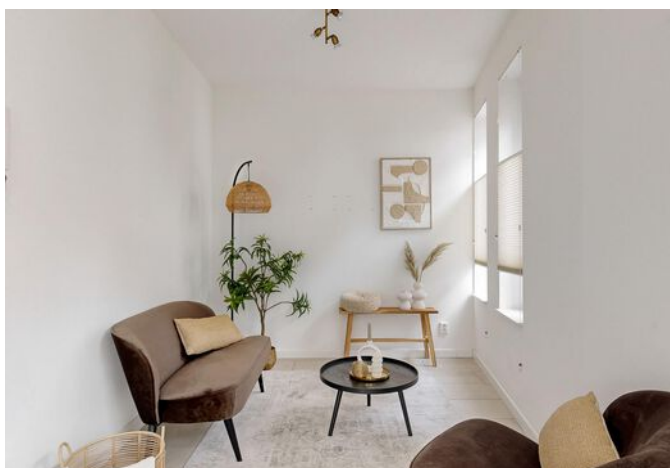
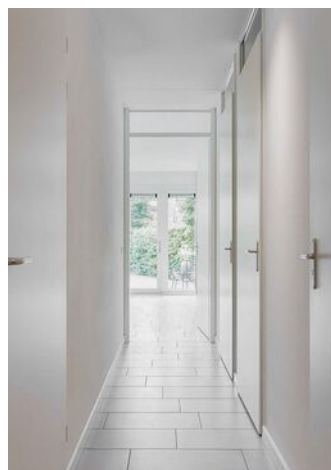















# PLATTEGROND

## KLEINE DORPSSTRAAT 4 BEGANE GROND

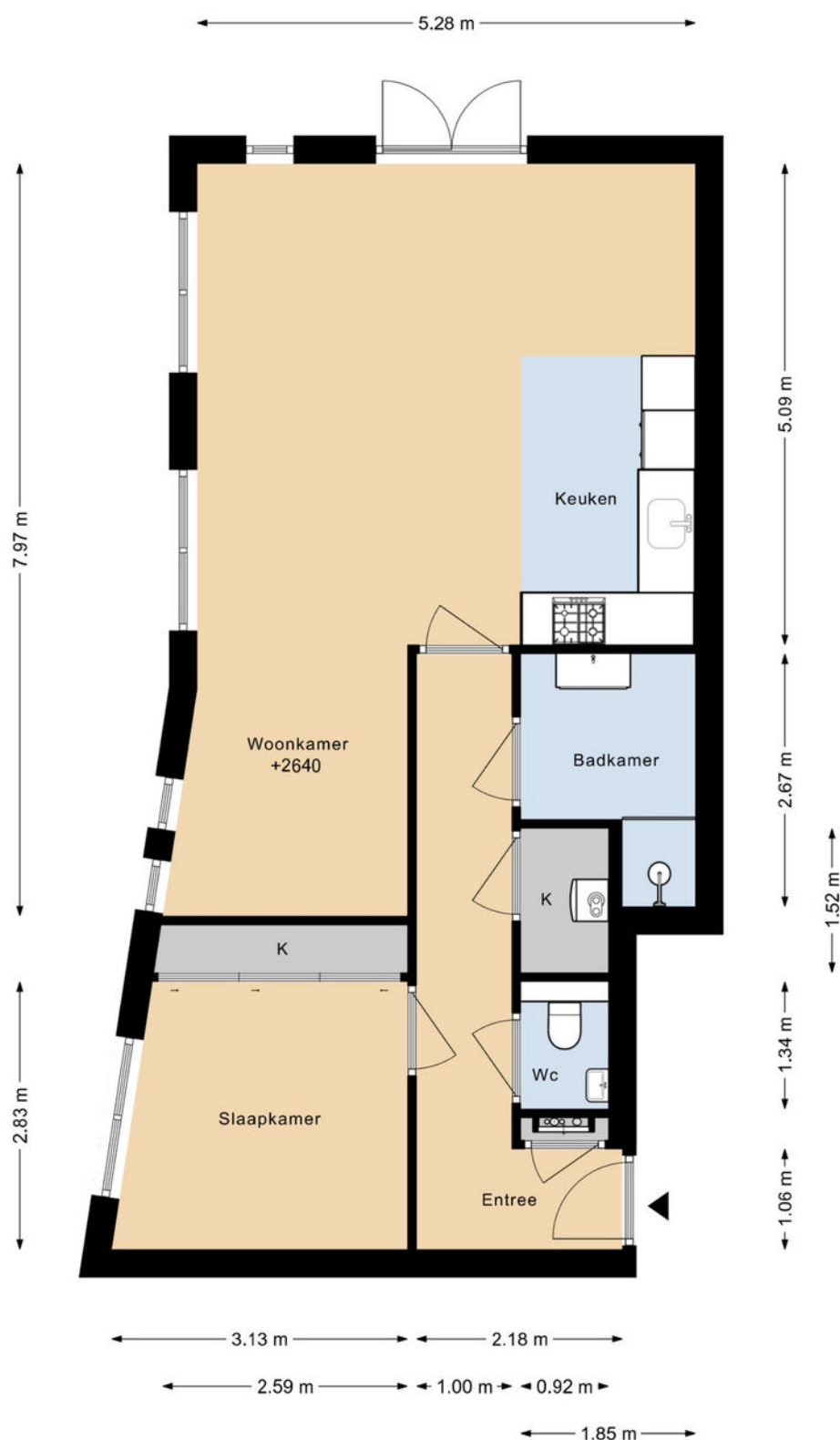

DEZE PLATTEGRONDEN ZIJN MET DE GROOTSTE ZORG  
SAMENGESTELD EN DIENEN TER INDICATIE.  
ER KUNNEN GEEN RECHTEN AAN WORDEN ONTLEEND.  
© WWW.DROOMHUIS360.NL



# PLATTEGROND

## KLEINE DORPSSTRAAT 4 SITUATIE

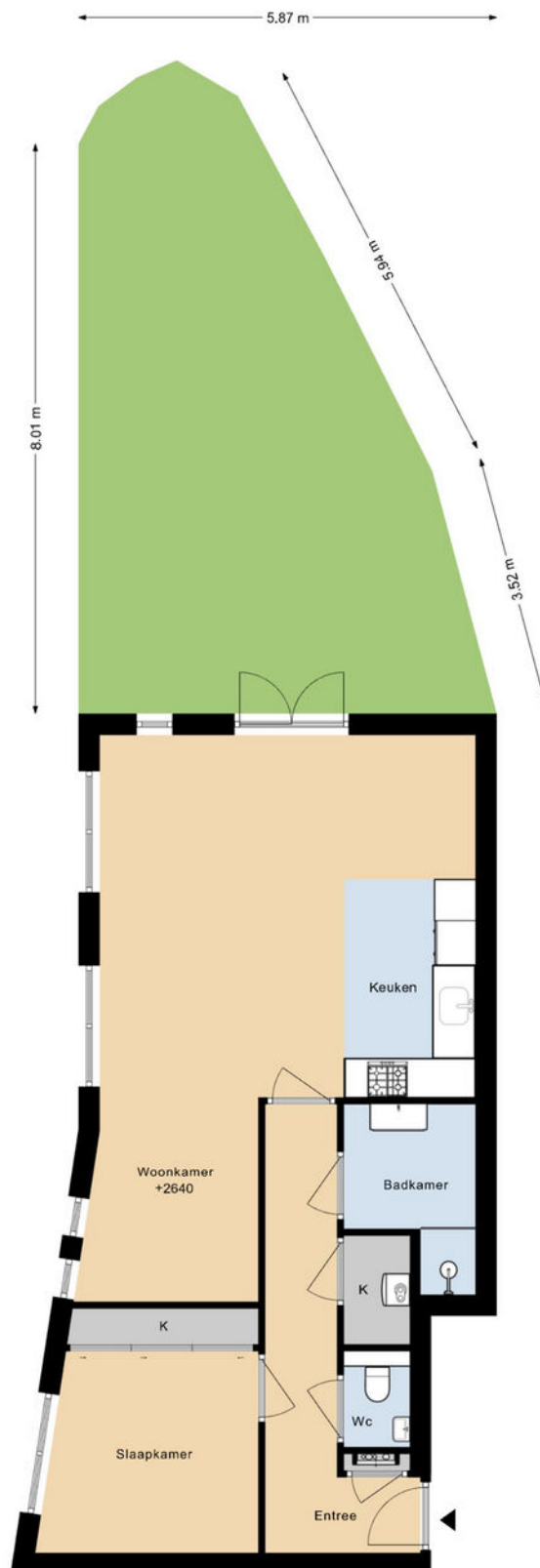

DEZE PLATTEGRONDEN ZIJN MET DE GROOTSTE ZORG  
SAMENGESTELD EN DIENEN TER INDICATIE.  
ER KUNNEN GEEN RECHTEN AAN WORDEN ONTLEEND.  
© WWW.DROOMHUIS360.NL



# KADASTRALE KAART

Kadastrale kaart

Uw referentie: KI dorpsstraat 4



12345

25

- Vastgestelde kadastrale grens
- Voorlopige kadastrale grens
- Administratieve kadastrale grens
- Bebouwing

Voor een eensluidend uittreksel, geleverd op 1 september 2025  
De bewaarder van het kadaster en de openbare registers

Schaal 1: 500

Kadastrale gemeente Bergen Noord-Holland  
Sectie A  
Perceel 4313

Aan dit uittreksel kunnen geen betrouwbare maten worden ontleend.  
De Dienst voor het kadaster en de openbare registers behoudt zich de intellectuele  
eigendomsrechten voor, waaronder het auteursrecht en het databankrecht.

kadaster



# LOCATIE OP DE KAART

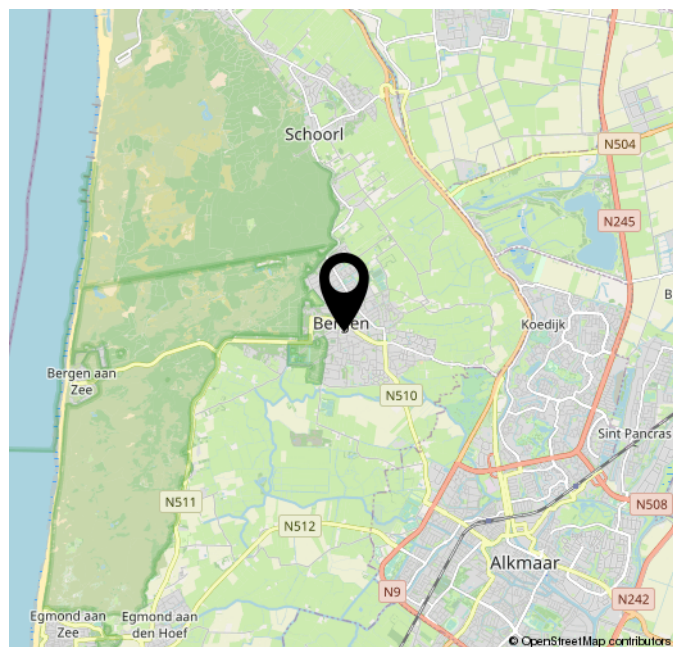
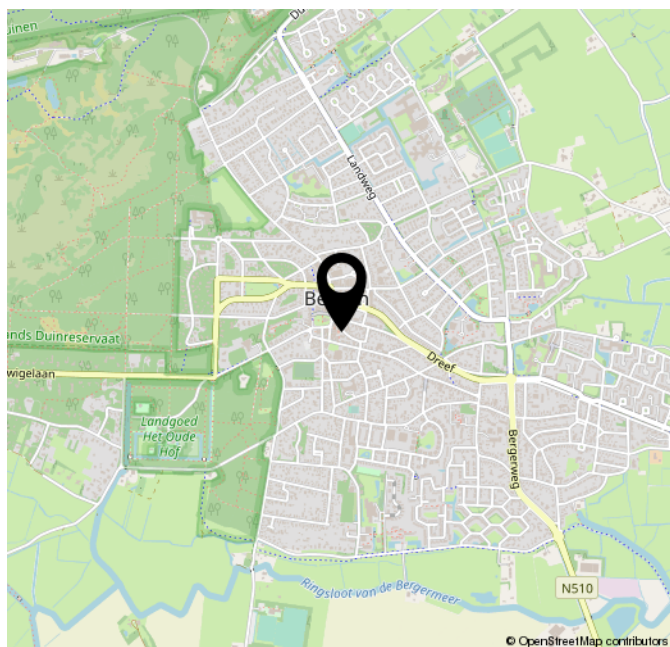
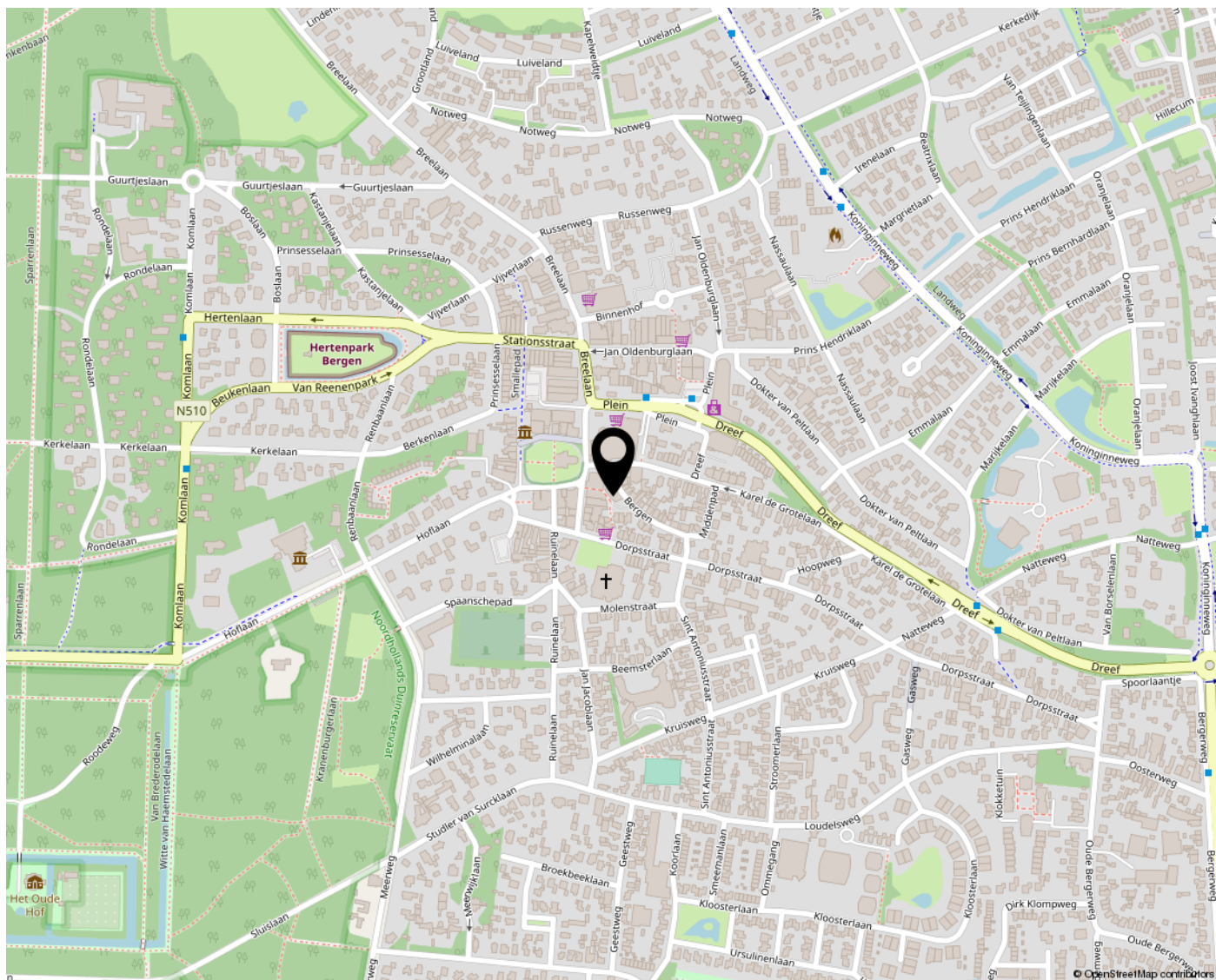



# LIJST VAN ZAKEN

	Blijft achter	Gaat mee	Ter overname
<b>Woning - Interieur</b>			
Verlichting, te weten			
- inbouwspots/dimmers	X		
- opbouwspots/armaturen/lampen/dimmers	X		
(Losse)kasten, legplanken, te weten			
- Inbouwkast slaapkamer	X		
Raamdecoratie/zonwering binnen, te weten			
- gordijnrails	X		
- gordijnen		X	
- rolgordijnen	X		
- Plissé Duettes Luxaflex	X		
Vloerdecoratie, te weten			
- Keramische vloertegels	X		
<b>Woning - Keuken</b>			
Keukenblok (met bovenkasten)	X		
Keuken (inbouw)apparatuur, te weten			
- (gas)fornuis	X		
- afzuigkap	X		
- combi-oven/combimagnetron	X		
- koel-vriescombinatie	X		
- vaatwasser	X		
- Jura koffiemachine			X
<b>Woning - Sanitair/sauna</b>			
Toilet met de volgende toebehoren			
- toilet	X		
- toiletrolhouder	X		
- toiletborstel(houder)	X		
- fontein	X		
Badkamer met de volgende toebehoren			
- wastafelmeubel	X		
- planchet	X		
- toiletkast	X		
- Glazen douchedeurl	X		
- Handdoek houder en haak	X		



# LIJST VAN ZAKEN

	Blijft achter	Gaat mee	Ter overname
<b>Woning - Extérieur/installaties/veiligheid/energiebesparing</b>			
Brievenbus	X		
(Voordeur)bel	X		
(Veiligheids)sloten en overige inbraakpreventie	X		
Rookmelders	X		
(Klok)thermostaat	X		
Telefoonaansluiting/internetaansluiting	X		
Warmwatervoorziening, te weten			
- CV-installatie	X		
- Intercom systeem	X		
<b>Tuin - Inrichting</b>			
Tuinaanleg/bestrating	X		
Beplanting	X		
<b>Tuin - Verlichting/installaties</b>			
Buitenverlichting	X		
<b>Tuin - Overig</b>			
Overige tuin, te weten			
- (sier)hek	X		



# NVM VRAGENLIJST

## Bijzonderheden 1 A.

Zijn er nadat u het appartement in eigendom hebt gekregen nog andere, eventuele aanvullende notariële of onderhandse akten opgesteld met betrekking tot het appartement?

Nee

Zo ja, welke?

## Bijzonderheden 1 B.

Zijn er mondelinge of schriftelijke afspraken gemaakt over aangrenzende percelen? (Denk hierbij aan regelingen voor het gebruik van een poort, schuur, garage, tuin, overeenkomsten met meerdere burens, toezeggingen, erfafscheidingen.)

Nee

Zo ja, welke zijn dat?

## Bijzonderheden 1 C.

Wijken de huidige terreinafscheidingen af van de kadastrale eigendomsgrenzen? (Denk hierbij ook aan strookjes grond van de gemeente die u in gebruik heeft, of grond van u die gebruikt wordt door de burens.)

Nee

Zo ja, waaruit bestaat die afwijking?

## Bijzonderheden 1 D.

Is een gedeelte van uw appartement, schuur, garage of schutting gebouwd op grond van de burens of andersom?

Nee

Zo ja, graag nader toelichten:

## Bijzonderheden 1 E.

Heeft u grond van derden in gebruik?

Nee

Zo ja, welke grond?

## Bijzonderheden 1 F.

# NVM VRAGENLIJST

Rusten er voor zover u weet 'bijzondere lasten en beperkingen' op het appartement? Nee

('Bijzondere lasten en beperkingen' kunnen privaatrechtelijke beperkingen zijn zoals (lijdende) erfdienstbaarheden (bijvoorbeeld een recht van overpad), kwalitatieve verplichtingen, kettingbedingen, vruchtgebruik, voorkeursrecht (bijvoorbeeld een eerste recht van koop), opstalrecht, erfpacht, huurkoop. Het kan ook gaan om publiekrechtelijke beperkingen zoals een aanschrijving van de gemeente in het kader van een illegale verbouwing.)

Zo ja, welke?

## Bijzonderheden 1 G.

Is de Wet voorkeursrecht gemeenten van toepassing? Nee

## Bijzonderheden 1 H.

Is er een anti-speculatiebeding en/of zelfbewoningsplicht van toepassing op het appartement? Nee

Zo ja, hoe lang nog?

## Bijzonderheden 1 I.

Is er sprake van een beschermd stads- of dorpsgezicht of loopt er een procedure tot aanwijzing daartoe? Nee

Is er sprake van een gemeentelijk-, provinciaal- of rijksmonument of loopt er een procedure tot aanwijzing daartoe? Nee

Is er volgens het bestemmingsplan sprake van een beeldbepalend of karakteristiek object? Nee

## Bijzonderheden 1 J.

Is er sprake (geweest) van ruilverkaveling? Nee

Zo ja, moet u hiervoor ruilverkavelingsrente betalen?

Zo ja, hoeveel en voor hoe lang? Bedrag:

Duur:

## Bijzonderheden 1 K.



# NVM VRAGENLIJST

Is er sprake van onteigening?	Nee
-------------------------------	-----

## Bijzonderheden 1 L.

Is het appartement of de grond geheel of gedeeltelijk verhuurd of bij anderen in gebruik?	Nee
---	-----

Zo ja: Is er een huurcontract/  
gebruiksovereenkomst?

Indien er geen contract of overeenkomst is,  
beschrijf hieronder wat (mondeling) met de  
huurder/ gebruiker is afgesproken:

Welk gedeelte is verhuurd/ in gebruik gegeven?

Welke delen vallen onder gezamenlijk gebruik?

Welke zaken zijn van de huurder en mag hij  
verwijderen bij ontruiming?  
(Bijvoorbeeld geiser, keuken, lampen)

Heeft de huurder een waarborgsom gestort?

Zo ja, hoeveel?

Heeft u nog andere afspraken met de huurders  
gemaakt?

Zo ja, welke?

## Bijzonderheden 1 M.

Behoort de gebruikte berging (of een andere ruimte zoals een garage en/of parkeerplaats) ook volgens de splitsingsakte en de splitsingstekening bij het appartement? (Het komt regelmatig voor dat een in gebruik zijnde berging/garage/parkeerplaats niet de berging is die volgens de splitsingsakte en de splitsingstekening bij het appartement hoort. Men heeft om wat voor reden dan ook de berging geruild. Het is van belang om de berging/garage/parkeerplaats welke conform de splitsingsakte en de splitsingstekening bij het appartement hoort te verkopen)	Ja
---	----

## Bijzonderheden 1 N.

Is er over het appartement een geschil/ procedure gaande, al dan niet bij de rechter, huurcommissie of een andere instantie? (bijvoorbeeld onteigening/kwesties met burens, zoals erfdienstbaarheden, recht van overpad, erfafscheidingen e.d.)	Nee
--	-----

Zo ja, welke is/zijn dat?

# NVM VRAGENLIJST

## Bijzonderheden 1 O.

Is er bezwaar gemaakt tegen de waardebeschikking WOZ?	Nee
---	-----

Zo ja, toelichting:

## Bijzonderheden 1 P.

Zijn er door de overheid of nutsbedrijven verbeteringen of herstellingen voorgeschreven of aangekondigd die nog niet naar behoren zijn uitgevoerd?	Nee
--	-----

Zo ja, welke?

## Bijzonderheden 1 Q.

Zijn er in het verleden subsidies of premies verstrekt die bij verkoop van het appartement voor een deel kunnen worden teruggevorderd?	Nee
--	-----

Zo ja, welke?

## Bijzonderheden 1 R.

Is het appartement onbewoonbaar verklaard of in het verleden ooit onbewoonbaar verklaard geweest?	Nee
---	-----

Zo ja, waarom?

## Bijzonderheden 1 S.

Is er bij verkoop sprake van een omzetbelastingheffing? (Bijvoorbeeld omdat het een voormalig bedrijfsonroerendgoed is, of een appartement met praktijkgedeelte, of omdat u pas ingrijpend verbouwd hebt.)	Nee
---	-----

Zo ja, waarom?

## Bijzonderheden 1 T.

Hoe gebruikt u het appartement nu? (Bijvoorbeeld voor bewoning, praktijk, winkel, opslag.)	Het appartement is verhuurd geweest, bewoners zijn er uit, staat nu leeg.
---	---

Is dat gebruik volgens de splitsingsakte toegestaan?	Ja
--	----



# NVM VRAGENLIJST

Is dat gebruik volgens de gemeente toegestaan? Ja

Zo nee, heeft de gemeente dit strijdige gebruik wel eens bij u aangekaart?

Hoe heeft de gemeente dit strijdige gebruik bij u aangekaart?

## Gevels 2 A.

Is er bij het appartement sprake (geweest) van vochtdoorslag of aanhoudend vochtige plekken op de gevels? Nee

Zo ja, waar?

## Gevels 2 B.

Zijn er bij het appartement (gerepareerde) scheuren/beschadigingen in/aan de gevels aanwezig? Nee

Zo ja, waar?

## Gevels 2 C.

Zijn de gevels bij het appartement tijdens de bouw geïsoleerd? Ja

Zo nee, zijn de gevels daarna (deels) geïsoleerd?

Zo ja, wanneer heeft de isolatie van de gevels plaatsgevonden en met welk isolatiemateriaal?

Heeft u een certificaat of bewijs van het na-isoleren?

Is er sprake van volledige isolatie? Ja

Zo nee, welke delen van de gevels zijn er niet geïsoleerd?

## Gevels 2 D.

Zijn de gevels bij het appartement ooit gereinigd? Nee

Zo ja, volgens welke methode en wanneer?

## Dak(en) 3 A.

Hoe oud zijn de daken van het appartementencomplex ongeveer? Platte daken: 2016

# NVM VRAGENLIJST

Overige daken:

## Dak(en) 3 B.

Heeft u last van daklekkages (gehad)? Nee

Zo ja, waar?

## Dak(en) 3 C.

Zijn er in het verleden in het appartement gebreken geconstateerd aan de dakconstructie zoals scheve, doorbuigende, krakende, beschadigde en/of aangetaste dakdelen? Nee

Zo ja, waar?

## Dak(en) 3 D.

Is het dak van het appartementencomplex al eens (gedeeltelijk) vernieuwd c.q. gerepareerd? Nee

Zo ja, welk (gedeelte van het) dak en waarom?

## Dak(en) 3 E.

Is het dak van het appartementencomplex tijdens de bouw geïsoleerd? Platte daken: Ja

Overige daken: Ja

Zo nee, is het dak daarna geïsoleerd? Platte daken:

Overige daken:

Zo ja, wanneer heeft de isolatie plaatsgevonden en met welk isolatiemateriaal? Het appartement is nog bijna nieuw.

Heeft u een certificaat of bewijs van het na-isoleren? Nee

Is er sprake van volledige isolatie? Platte daken: Ja

Overige daken: Ja

Zo nee, welke delen zijn er niet geïsoleerd?

## Dak(en) 3 F.

Zijn de regenwaterafvoeren van het appartement lek of verstopt? Nee

Zo ja, toelichting:



# NVM VRAGENLIJST

## Dak(en) 3 G.

Zijn de dakgoten lek of verstopt? Nee

Zo ja, toelichting:

## Kozijnen, ramen en deuren 4 A.

Van welk materiaal zijn de buitenkozijnen gemaakt? Kunststof  
(bijvoorbeeld hout, kunststof of aluminium of een andersoortig materiaal)

## Kozijnen, ramen en deuren 4 B.

Wanneer zijn de buitenkozijnen, ramen en deuren van het appartement voor het laatst geschilderd? Nvt

Is dit gebeurd door een erkend schildersbedrijf?

Zo ja, door wie?

## Kozijnen, ramen en deuren 4 C.

Functioneren alle scharnieren en sloten in het appartement? Ja

Zo nee, toelichting:

## Kozijnen, ramen en deuren 4 D.

Zijn voor alle afsluitbare deuren, ramen etc. sleutels aanwezig? Ja

Zo nee, voor welke deuren, ramen etc. niet?

## Kozijnen, ramen en deuren 4 E.

Is er sprake van isolerende beglazing in het appartement? Ja

Zo ja, welk type glas? HR++  
(bijvoorbeeld HR, HR+, HR++ of HR+++, zie de glassponning waarin doorgaans staat vermeld welke type glas er is geplaatst)

Is er sprake van isolerende beglazing in het gehele appartement? Ja

Zo nee, welke ramen zijn niet geïsoleerd?

## Kozijnen, ramen en deuren 4 F.

# NVM VRAGENLIJST

Is er bij de isolerende beglazing sprake van condensvorming tussen het glas?  
(Denk aan lekkende ruiten.)

Nee

Zo ja, waar?

## Vloeren, plafonds en wanden 5 A.

Is er in het appartement sprake (geweest) van vochtdoorslag of optrekkend vocht op vloeren, plafonds en/of wanden?

Nee

Zo ja, waar?

## Vloeren, plafonds en wanden 5 B.

Is er in het appartement sprake (geweest) van schimmelvorming op de vloeren, plafonds en/of wanden?

Nee

Zo ja, waar?

## Vloeren, plafonds en wanden 5 C.

Zijn er in het appartement (gerepareerde) of (verborgen) scheuren en/of beschadigingen in/aan vloeren, plafonds en/of wanden aanwezig?

Nee

Zo ja, waar?

## Vloeren, plafonds en wanden 5 D.

Hebben zich in het verleden in het appartement problemen voorgedaan met de afwerkingen?  
(Bijvoorbeeld loszittend tegelwerk, loslatend behang of spuitwerk, holklinkend of loszittend stucwerk, etc)

Nee

Zo ja, waar?

## Vloeren, plafonds en wanden 5 E.

Is er in het appartement sprake (geweest) van gebreken aan de vloerconstructie, zoals scheve, doorbuigende, krakende, beschadigde en/of aangetaste vloerdelen?

Nee

Zo ja, waar?

## Vloeren, plafonds en wanden 5 F.

Is er in het appartement sprake van vloerisolatie?

Ja



# NVM VRAGENLIJST

Zo ja, wanneer heeft de isolatie van de vloer plaatsgevonden en met welk isolatiemateriaal?

Geïsoleerde beton vloer.

Heeft u een certificaat of bewijs van het na-isoleren?

Nee

Is er sprake van volledige isolatie?

Ja

Zo nee, welke delen zijn er niet geïsoleerd?

## Kelder, kruipruimte en fundering 6 A.

Is er in het appartement sprake (geweest) van gebreken aan de fundering?

Nee

Zo ja, waar?

## Kelder, kruipruimte en fundering 6 B.

Is de kruipruimte van het appartement toegankelijk?

Nee

Is de kruipruimte droog?

Ja

Zo nee of meestal, toelichting:

## Kelder, kruipruimte en fundering 6 C.

Is er sprake van vochtdoorslag door de kelderwand?

Nee

Zo ja of soms, toelichting:

## Kelder, kruipruimte en fundering 6 D.

Is de grondwaterstand in de afgelopen jaren waarneembaar gewijzigd of is er sprake van wateroverlast geweest?

Nee

Zo ja, heeft dit tot problemen geleid in de vorm van water in de kruipruimte c.q. kelder?

Zo nee, tot wat voor andere problemen heeft dit geleid?

## Installaties 7 A.

Wat voor warmte-installatie(s) is/zijn er aanwezig in het appartement? (bijvoorbeeld cv-installatie, WTW-systeem, WKO-systeem, blokverwarming, (hybride) warmtepomp, airconditioning, zonneboiler, elektrische boiler, pelletkachel dan wel een andere installatie)

Eigen CV installatie  
Mechanische afvoer installatie

Is/zijn de installatie(s) eigendom?

Ja

# NVM VRAGENLIJST

Zo nee, toelichting:

(bijvoorbeeld de installatie(s) is/ zijn gehuurd of geleased. Tevens huur-/leaseprijs vermelden)

Merk van de installatie(s): Intergas c.v. combi ketel. gasgestookt

Type(nummer) van de installatie(s): HRE 28/24

Installatiedatum van de installatie(s): 2016

Op welke datum is/zijn deze installatie(s) voor het laatst onderhouden? Nog na zoeken ter plaatsen

Is het onderhoud uitgevoerd door een erkend bedrijf? Ja

Zo ja, door wie? Installateur Bergen

## Installaties 7 B.

Zijn er de afgelopen tijd zaken opgevallen ten aanzien van de installatie(s)? Nee

(bijvoorbeeld de cv-installatie moet meer dan 1 keer per jaar bijgevoerd worden of de installatie functioneert niet goed)

Zo ja, wat is u opgevallen?

## Installaties 7 C.

Zijn er radiatoren die niet warm worden? Nee

Zo ja, welke?

## Installaties 7 D.

Zijn er radiatoren of (water)leidingen die lekken? Nee

Zo ja, waar en welke?

## Installaties 7 E.

Zijn er radiatoren of (water)leidingen die ooit zijn bevroren? Nee

Zo ja, waar?

## Installaties 7 F.

Heeft u vloerverwarming in het appartement? Ja

Zo ja, betreft dit elektrische vloerverwarming, vloerverwarming met warm water of anders? Nee

Elektrisch:

warm water: Ja

overig, namelijk



# NVM VRAGENLIJST

Waar bevindt zich de elektrische vloerverwarming?

Waar bevindt zich de vloerverwarming met warm water? Overal op de vloer

Waar bevindt zich de overige vloerverwarming?

## Installaties 7 G.

Zijn er vertrekken die niet (goed) warm worden? Nee

Zo ja, welke?

## Installaties 7 H.

Heeft het appartementencomplex zonnepanelen? Nee

In welk jaar zijn de zonnepanelen geplaatst?  
Jaar:

Waarvoor wordt de energie die wordt opgewekt gebruikt?  
(Bijvoorbeeld voor de privé-gedeeltes van de bewoners of voor de gemeenschappelijke ruimten)

## Installaties 7 I.

In welk jaar zijn voor het laatst de aanwezige schoorsteenkanalen/rookgasafvoeren geveegd/gereinigd?

## Installaties 7 J.

Wanneer heeft u de aanwezige schoorsteenkanalen voor het laatst gebruikt?

Is de trek van aanwezige schoorsteenkanalen goed? Niet bekend

## Installaties 7 K.

Zijn er onderdelen van de elektrische installatie vernieuwd? (onder de elektrische installatie wordt verstaan alle elektra leidingen/schakelaars stopcontacten, meterkast e.d.) Niet bekend

Zo ja, wanneer en welke onderdelen?

Zijn er gebreken aan de (technische) installaties? Nee

Zo ja, welke?

# NVM VRAGENLIJST

## Installaties 7 L.

Is er een laadpaal aanwezig voor een elektrische auto? Nee

Zo ja, waar bevindt deze zich?

Blijft deze achter?

## Installaties 7 M.

Is er mechanische ventilatie of een soortgelijk systeem aanwezig? Ja

Zo ja, functioneert dit systeem naar behoren? Ja

Zo nee, toelichting:

Wanneer is dit systeem voor het laatst onderhouden? Dit word geregeld door VVE

Hoe oud is dit systeem ongeveer? 2016

## Installaties 7 N.

Is er een domoticasysteem of een soortgelijk systeem aanwezig? (Een domoticasysteem bedient de verwarming, verlichting, verwarming, audio, ventilatie e.d. automatisch) Nee

Zo ja, functioneert dit systeem naar behoren?

Zo nee, toelichting:

Hoe oud is dit systeem ongeveer?

## Installaties 7 O.

Zijn er rookmelders op iedere verdieping aanwezig? Ja

Zo ja, hoe oud zijn de rookmelders ongeveer? 2016

## Sanitair en riolering 8 A.

Zijn er in het appartement beschadigingen aan wastafels, douche, bad, toiletten, gootstenen en kranen? Nee

Zo ja, welke?

## Sanitair en riolering 8 B.

Hoe oud is de badkamer ongeveer? 2016



# NVM VRAGENLIJST

## Sanitair en riolering 8 C.

Lopen de afvoeren van wastafels, douche, bad, toiletten, gootstenen en kranen in het appartement goed door? Ja

Zo nee, welke niet?

## Sanitair en riolering 8 D.

Is het appartement aangesloten op het gemeentelijke riool? Ja

## Sanitair en riolering 8 E.

Zijn er in het appartement gebreken (geweest) aan de riolering, zoals breuken, stankoverlast, lekkages, etc.? Nee

Zo ja, welke?

## Sanitair en riolering 8 F.

Is er een andere voorziening, zoals een septictank, beerput of dergelijk aanwezig? Nee

Zo ja, wat is er aanwezig en hoe dient dit te worden onderhouden?

## Sanitair en riolering 8 G.

Van welk jaar dateert de keukenopstelling ongeveer? 2016

## Sanitair en riolering 8 H.

Van welk jaar dateert de inbouwapparatuur ongeveer? 2016

Functioneert alle inbouwapparatuur? Ja

Zo nee, welk inbouwapparaat functioneert niet?

## Sanitair en riolering 8 I.

Heeft u een kokend water kraan? (bijvoorbeeld een Quooker kraan of een soortgelijke kraan) Ja

Zo ja, functioneert deze kraan naar behoren en hoe oud is deze kraan ongeveer? De Quooker functioneert niet meer

## Diversen 9 A.

Wat is het bouwjaar van het appartement? 2016

# NVM VRAGENLIJST

## Diversen 9 B.

Zijn er asbesthoudende materialen in het appartement aanwezig? (bijvoorbeeld asbest zeil, een asbestplaat die onder en/of achter de CV ketel is geplaatst, asbesthoudend isolatiemateriaal om de verwarmingsbuis, asbesthoudend koord bij oude cv-ketels/ gaskachels, asbestgolfplaten e.d.)

Nee

Zo ja, welke en waar?

## Diversen 9 C.

Blijft er in het appartement zeil achter, al dan niet vastgelijmd, dat is aangeschaft tussen 1955 en 1982?

Nee

## Diversen 9 D.

Is er sprake van loden leidingen in het appartement?

Nee

Zo ja, waar?

## Diversen 9 E.

Is er een Japanse duizendknoop aanwezig in de (gemeenschappelijke)tuin? (Een Japanse duizendknoop is een exotische plant, welke moeilijk te verwijderen is. De sterke wortelstokken en stengels van de Japanse duizendknoop zijn in staat om schade te veroorzaken aan gebouwen, leidingen en wegen)

Nee

## Diversen 9 F.

Heeft u elders lekkages gehad? (dus los van het dak/ sanitair/ riolering)

Nee

## Diversen 9 G.

Is de grond van het appartementencomplex verontreinigd?

Nee

Zo ja, is er een onderzoeksrapport?

Zo ja, heeft de gemeente/provincie een onderzoeks- of saneringsbevel opgelegd?

# NVM VRAGENLIJST

## Diversen 9 H.

Is er een olietank aanwezig of aanwezig geweest? Nee

Zo ja, is deze gesaneerd/verwijderd?

Als deze is gesaneerd, waar is de olietank op het perceel gesitueerd?

Is er een Kiwa-certificaat aanwezig? N.v.t

## Diversen 9 I.

Is er sprake van overlast door ongedierte in of (rond)om het appartement? Nee  
(Denk aan muizen, ratten, kakkerlakken, etc.)

Zo ja, waar?

## Diversen 9 J.

Is het appartement aangetast door houtworm, boktor, ander ongedierte of zwam? Nee

Zo ja, waar?

Zo ja, is deze aantasting al eens behandeld?

Zo ja, wanneer?

Zo ja, door welk bedrijf?

## Diversen 9 K.

Is er in het appartement sprake van chlorideschade (betonrot)? Nee  
(betonrot komt vooral voor in kruipruimtes van panden gebouwd tussen 1965 en 1981 die voorzien zijn van betonnen vloerelementen van het merk Kwaaitaal of Manta. Ook andere beton- elementen - bijvoorbeeld balkons - kunnen aangetast zijn.)

Zo ja, waar?

## Diversen 9 L.

Hebben er in het appartement verbouwingen en/of bijbouwingen plaatsgevonden? Nee

Zo ja, welke ver-/bijbouwingen?

Zo ja, in welk jaartal?

Zo ja, door welk bedrijf zijn deze uitgevoerd?



# NVM VRAGENLIJST

## Diversen 9 M.

Zijn er in het appartement verbouwingen of uitbreidingen uitgevoerd zonder daartoe benodigde omgevingsvergunning (voorheen bouwvergunning)? Nee

Zo ja, welke?

## Diversen 9 N.

Zijn er verbouwingen of uitbreidingen uitgevoerd zonder daartoe benodigde toestemming van de VvE? Nee

Zo ja, welke?

## Diversen 9 O.

Is er sprake van glasvezel internet? Nee

## Diversen 9 P.

Bent u in het bezit van een definitief energieprestatiecertificaat/energielabel? Ja

Zo ja, welke label? Energie label A  
Registratie nummer 675525690

## Vaste lasten 10 A.

Hoeveel betaalde u voor de laatste aanslag onroerendezaakbelasting? 361

Belastingjaar? 2025

## Vaste lasten 10 B.

Wat is de WOZ-waarde? 400000

Peiljaar? 01-01-2024

## Vaste lasten 10 C.

Hoeveel betaalde u voor de laatste aanslag waterschapslasten? 149

Belastingjaar? 2025

## Vaste lasten 10 D.

Hoeveel betaalde u voor de laatste aanslag gemeentelijke belastingen? (zoals rioolheffing en afvalstoffenheffing e.d.) 362

# NVM VRAGENLIJST

Belastingjaar?	2025
----------------	------

## Vaste lasten 10 E.

Welke voorschotbedragen betaalt u maandelijks aan de nutsbedrijven? Gas:	45
--	----

Elektra:	45
----------	----

Water:	13
--------	----

Stadsverwarming:

Anders:

Te weten:

Wat is uw jaarverbruik voor gas/ elektriciteit en water? Gas (m <sup>3</sup> ):	onbekend
---	----------

Elektriciteit hoog (kWh):

Elektriciteit laag (kWh):

Elektriciteit totaal (kWh):

Water (m<sup>3</sup>):

Stadsverwarming (GJ):

Anders:

Met hoeveel bewoners bewoonde u de woning? Aantal:

## Vaste lasten 10 F.

Zijn er lease- en/of huurkoopcontracten? (Bijvoorbeeld keuken, kozijnen, cv-ketel, etc.)	Nee
--	-----

Zo ja, welke?

Zijn deze contracten overdraagbaar op de koper?

Let op! Veel lease- en huurkoopcontracten zijn niet langer overdraagbaar op een koper. Neem hiervoor contact op met de betreffende leverancier.

Hoe lang lopen de contracten nog en wat is de eventuele afkoopsom? Afkoopsom:

Duur:

## Vaste lasten 10 G.

Als er sprake is van erfpacht of opstalrecht hoe hoog is dan de canon per jaar?

Heeft u alle canons betaald?	N.v.t
------------------------------	-------

Is de canon afgekocht?	N.v.t
------------------------	-------

# NVM VRAGENLIJST

Zo ja, tot wanneer?

## Vaste lasten 10 H.

Heeft u alle gemeentelijke belastingen die u verschuldigd bent al betaald? Ja

Zijn er variabele bedragen voor gemeenschappelijke poorten, inritten of terreinen? Nee

Zo ja, hoe hoog?

Zo ja, waarvoor?

## Vaste lasten 10 I.

Heeft u, om in de straat te parkeren, een parkeervergunning nodig? Ja

Hoeveel parkeervergunningen kunnen er maximaal worden aangevraagd? 1 voor bewoner en 1 voor gast

Wat zijn de kosten voor deze parkeervergunning per jaar? 0

## Garanties 11 A.

Zijn er lopende onderhoudscontracten en/of garantieregelingen overdraagbaar aan de koper?  
(Zoals dakbedekking, cv-installatie, dubbele beglazing, etc.) Nee

Zo ja, welke?

## De VvE en onderlinge verhoudingen 12 A.

Is de VvE ingeschreven in het Handelsregister (Kamer van koophandel)? Ja

Inschrijvingsnummer Kamer van Koophandel: KVK nr: 66128250

## De VvE en onderlinge verhoudingen 12 B.

Uit hoeveel appartementsrechten bestaat de VvE? 11

## De VvE en onderlinge verhoudingen 12 C.

Is er een eigenaar met 50% of meer dan 50% van het aantal stemmen? Nee



# NVM VRAGENLIJST

## De VvE en onderlinge verhoudingen 12 D.

Breukdeel van het aandeel in het appartementencomplex: Woning:	746/71 Wij bezitten 71 deel hiervan
Berging:	Zie boven
Parkeerplaats:	Nvt

## De VvE en onderlinge verhoudingen 12 E.

Aantal stemmen voor dit appartement:

## De bestuurder(s) ('het bestuur') 13 A.

Is er een professionele bestuurder? Ja

## De bestuurder(s) ('het bestuur') 13 B.

Zo nee, is de bestuurder lid van de VvE?

## De vergadering van eigenaars 14 A.

Wordt er ten minste eenmaal per jaar vergaderd? Ja

## De vergadering van eigenaars 14 B.

Zijn er notulen en/of schriftelijke besluiten en actielijsten van de laatste twee vergaderingen beschikbaar? Ja

## De vergadering van eigenaars 14 C.

Lopen er procedures tot vernietiging van besluiten? Nee

Zo ja, om welke besluiten gaat het?

## Verzekeringen 15 A.

Is er een collectieve opstalverzekering? Ja

## Verzekeringen 15 B.

Is daar een 'appartementenclausule' in opgenomen?

## Verzekeringen 15 C.

# NVM VRAGENLIJST

Is er een collectieve wettelijke aansprakelijkheidsverzekering?

## Het reservefonds, meerjarenonderhoudsplan (MJOP) en bijdrage VvE 16 A.

Is er een reservefonds?

Hoe hoog is het reservefonds en wat is de peildatum? Bedrag:

Datum:

## Het reservefonds, meerjarenonderhoudsplan (MJOP) en bijdrage VvE 16 B.

Is er een meerjarenonderhoudsplan aanwezig? Ja

Hoe oud is het meerjarenonderhoudsplan en welke periode bestrijkt het plan? Jaar:

Periode:

## Het reservefonds, meerjarenonderhoudsplan (MJOP) en bijdrage VvE 16 C.

Zo nee, hoe wordt vastgesteld wat moet worden gereserveerd voor groot onderhoud?

## Het reservefonds, meerjarenonderhoudsplan (MJOP) en bijdrage VvE 16 D.

Te betalen maandelijkse bijdrage is in totaal: 133  
Waarvan:

Exploitatiekosten (servicekosten)

Reservering voor onderhoud

Stookkosten (voorschot)

## Het reservefonds, meerjarenonderhoudsplan (MJOP) en bijdrage VvE 16 E.

Zijn er eenmalige en/of incidentele bijdragen verschuldigd? Nee

Zo ja, waarvoor, wat is het bedrag en wanneer moeten deze worden betaald?

# NVM VRAGENLIJST

Bedrag:

Te voldoen per:

**Het reservefonds, meerjarenonderhoudsplan (MJOP) en bijdrage VvE 16 F.**

Zijn alle aan de VvE verschuldigde bedragen betaald? Ja

Zo nee, welke niet?

**Nadere informatie 17 A.**

Overige zaken(Overige zaken die de koper naar uw mening moet weten)



# WONEN IN BERGEN NH

Een dorp waar al heel veel over geschreven is en dat niet voor niets "De Heerlijkheid" wordt genoemd.

Van oudsher wordt Bergen bewoond door diverse kunstenaars, zoals schilders, schrijvers, dichters, beeldend kunstenaars en ga zo maar door.

Het dorp zelf kenmerkt zich door een zeer gezellig centrum, grotendeels gesitueerd rondom de schitterende, karakteristieke Ruïnekerk en het Plein, met vele winkels, restaurants, terrassen en uitgaansgelegenheden.

In de omgeving zal men direct geboeid worden door het natuurschoon van de duinen, bossen en het strand in de directe omgeving.

## Omgeving en bereikbaarheid

Het dorp is gelegen nabij de gezellige stad Alkmaar (ca. 6 km) en de kustplaatsen Schoorl en Egmond. Vanaf Alkmaar is er 1 doorgaande weg naar Bergen. Diezelfde weg loopt helemaal door naar Schoorl. Sinds 1957 is het openbaar vervoer in Bergen uitsluitend aangewezen op busvervoer en taxi. Vanuit alle dorpen zijn busverbindingen naar het NS-station in Alkmaar. Vanuit Alkmaar zijn er treinverbindingen richting Amsterdam, Nijmegen, Den Haag, Den Helder en Hoorn/Enkhuizen.

## Evenementen

Het hele jaar door vinden er leuke markten, festivals, tentoonstellingen of ander evenementen plaats. Zoals het bekende Jazz and Sail festival in Bergen en in Bergen aan zee vindt plaats in het eerste weekend September.

U vindt in Bergen alles voor een gezellige avond uit.

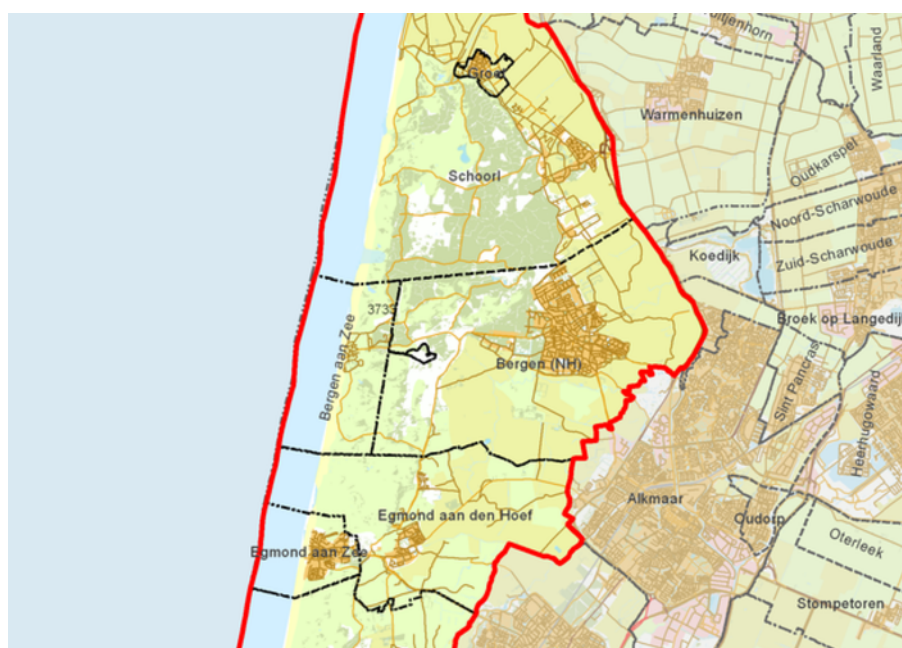

# BELANGRIJKE ALGEMENE INFORMATIE

## **Uitnodiging**

Alle door LUCA Makelaardij B.V. en de verkoper verstrekte informatie moet uitsluitend gezien worden als een uitnodiging tot nader overleg c.q. tot het uitbrengen van een bod.

## **Details**

Verkoper stelt uitdrukkelijk dat een verkoop niet eerder tot stand komt dan wanneer niet alleen over de hoofdzaken (prijs, object) maar ook over de details (zoals oplevering, roerende zaken, enz.) overeenstemming is bereikt. De verkoper behoudt te allen tijde het recht van gunning.

## **Koopovereenkomst**

Behoudens nadere afspraken gelden de standaard regels zoals deze voorkomen in de koopovereenkomst. De waarborgsom/bankgarantie bedraagt 10% van de koopsom en dient te worden voldaan aan de notaris. Eventueel door de koper te maken voorbehouden (zoals het verkrijgen van een hypotheek, hypotheekgarantie, bouwtechnische keuring) worden alleen vermeld als deze in de onderhandelingen zijn afgesproken. Tevens zullen in de koopovereenkomst, indien van toepassing, extra clausules worden opgenomen. Vraag de makelaar welke clausules van toepassing zijn.

## **Voorbehouden**

Deze informatie is geheel vrijblijvend, uitsluitend voor geadresseerde bestemd en niet bedoeld als aanbod. Ten aanzien van de juistheid van de vermelde informatie kan door LUCA Makelaardij B.V. geen aansprakelijkheid worden aanvaard, kunnen wij geen garanties verstrekken, noch kan aan de vermelde informatie enig recht worden ontleend. De koper heeft zijn eigen onderzoeksplicht naar alle zaken die voor hem van belang zijn.

## **Rechtsgeldige koopovereenkomst pas ná ondertekening**

Een mondelinge overeenstemming tussen de particuliere verkoper en de particuliere koper is niet rechtsgeldig. Met andere woorden: er is geen koop. Er is pas sprake van een rechtsgeldige koop als de particuliere verkoper en de particuliere koper de koopovereenkomst hebben ondertekend. Dit vloeit voort uit artikel 7:2 Burgerlijk Wetboek. Een bevestiging van de mondelinge overeenstemming per e-mail of een toegestuurd concept van de koopovereenkomst wordt overigens niet gezien als een 'ondertekende koopovereenkomst'.

## **Toelichtingsclausule NEN2580**

De Meetinstructie is gebaseerd op de NEN2580. De Meetinstructie is bedoeld om een meer eenduidige manier van meten toe te passen voor het geven van een indicatie van de gebruiksovervlakte.

De Meet-instructie sluit verschillen in meetuitkomsten niet volledig uit. Verkoper en verkopend makelaar aanvaarden geen aansprakelijkheid voor foutieve meetuitkomsten. Alle genoemde maten en afmetingen zijn een indicatie van de werkelijkheid, hieraan kunnen geen rechten worden ontleend.

De koper wordt geadviseerd en in de gelegenheid gesteld het verkochte zelf in te (laten) meten.

## **Verder informatie**

Alle verder van belang zijnde informatie is tijdens kantooruren bij LUCA Makelaardij B.V. ter inzage. In veel gevallen kunnen fotokopieën van de voorhanden zijnde informatie verkregen worden.

Indien er een projectnotaris betrokken is kunt u dit terug lezen in de voorbeeld koopovereenkomst welke op te vragen is bij ons kantoor.

De kosten van de projectnotaris zijn voor rekening van koper. Koper is vrij om hiervan een prijsopgave bij de betreffende notaris op te vragen.

Indien het aangeboden object een appartementsrecht betreft kan iedere geïnteresseerde de volledige VvE gegevens bij ons kantoor opvragen.

Wij adviseren iedere geïnteresseerde een NVM-aankoopmakelaar in te schakelen en/of een bouwtechnische keuring te laten uitvoeren.

Een NVM-makelaar is bij één woning namelijk nooit zowel aankoop- als verkoopmakelaar. Dit laat de NVM Erecode niet toe.

Maar uw NVM-aankoopmakelaar kan u begeleiden bij de aankoop van deze woning!

Uw NVM-aankoopmakelaar heeft meer expertise om risico's te herkennen en u hiervoor te behoeden en dat geeft u meer zekerheid!

Wilt u ook verkopen?

Als u ook verkoopplannen heeft of u wilt een gratis en vrijblijvende waardebepaling van uw woning?

Neem dan contact met ons op via 072-5272000!



# BEËDIGD, VAKKUNDIG & VERTROUWD



# MAKELAARDIJ LUCA

J.DUIKERWEG 9 A  
1703 DH HEERHUGOWAARD

072-5272000 | [INFO@LUCAMAKELAARDIJ.NL](mailto:INFO@LUCAMAKELAARDIJ.NL) | [WWW.LUCAMAKELAARDIJ.NL](http://WWW.LUCAMAKELAARDIJ.NL)



**vastgoedcert**  
gecertificeerd

